FUNDAÇÃO Nossa Senhora do Bom Sucesso | 70 anos

e-news 112 | fevereiro 2023 *Siga-nos no:* www.fnsbs.pt

A Fundação - FNSBS desenvolve programas de Vigilância de Saúde de carácter regular, através de equipa interdisciplinar que conta, entre outros, com enfermeiros e médicos especialistas, que promovem a prevenção da doença, permitem o diagnóstico precoce e a terapêutica mais eficaz.

Disponibilizamos os seguintes serviços de saúde, alguns também em teleconsulta:

SAÚDE INFANTIL E JOVEM (0-18 anos)

- Saúde Infantil
  - Pediatria
  - Saúde da Visão
  - Saúde da Audição
  - Cardiologia Pediátrica
  - Saúde Oral
- Pediatria do Neurodesenvolvimento
- Apoio Psicopedagógico/Psicomotricidade
- Pedopsiquiatria
- Psicologia (até 21 anos)
- Terapia da Fala
- Ortopedia Dento-Facial
- Ortodôncia Fixa

SAÚDE DA MULHER (todas as idades)

- Saúde Ginecológica
  - Planeamento Familiar
  - Acompanhamento Pós-Menopausa
- Saúde da Maternidade
  - Acompanhamento na Gravidez/ /Maternidade
- Preparação para o Parto e Parentalidade
- Recuperação Pós-Parto e Cuidados com o Bebé

SAÚDE DA FAMÍLIA (para todos)

- Saúde Familiar
- Otorrinolaringologia
- Nutrição
- Imuno-alergologia
- Terapia Conjugal/Familiar

EXAMES

RASTREIO BIOQUÍMICO PRÉ-NATAL
TESTE DO PEZINHO
ELETROCARDIOGRAMAS
ECOGRAFIAS
Ginecologia / Obstetrícia, 3D / 4D / Morfológicas e Cardiologia Pediátrica e Fetal
VACINAS
6ªs. feiras das 9h-12:30h e 14h-17:30h

ACORDOS COM SEGURADORAS E OUTROS PARCEIROS

MARCAR CONSULTA

Cheque dentista

Contactos:
Telef: 213031420
e-mail: geral@fnsbs.pt
Estacionamento privativo
Registo ERS nºE117672

DESTAQUE

Vigilância de Saúde das Crianças em Situação de Acolhimento

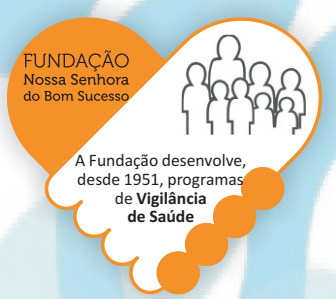

A Fundação assegura, desde 2014, uma linha de atividade dirigida a crianças e jovens em situação de acolhimento.

Em 2022, esta linha de atividade abrangeu 158 crianças e jovens residentes em instituições, em famílias de acolhimento, em processo de adoção ou de retorno à sua família de origem após institucionalização. Saiba mais na página seguinte.

SABIA QUE...

Dicas sobre como impulsionar o desenvolvimento do cérebro do seu bebé

Sabia que a interação mais importante que os adultos podem ter com os bebés é através da brincadeira? O Dr. Jack Shonkoff, da Universidade de Harvard, sugere o que os pais podem fazer para apoiar o desenvolvimento do cérebro de seu filho.

Construindo cérebros de bebês através do jogo: *Mini Parenting Master Class*. Visualize o vídeo e pratique estas dicas! Uma iniciativa UNICEF Parenting.

A rotina de Sono do Bebé

Os hábitos de sono do bebé, tal como os alimentares, têm um papel fundamental no seu desenvolvimento saudável. A Enfermeira Ana Inês Costa, Especialista em Saúde Infantil e Pediátrica, esclarece as suas dúvidas sobre como promover uma rotina de sono saudável desde o nascimento do bebé. Esta iniciativa é dinamizada no âmbito da parceria da Fundação com o Clube do Bebé do Pingo Doce. Para saber mais visualize o vídeo ou consulte o artigo.

Reforço da Equipa de Saúde

Damos as boas-vindas à Drª Rita Ataíde, que se associa à equipa de profissionais de saúde, a partir de março de 2023. Médica pela Universidade de Coimbra, é especialista em Cardiologia Pediátrica, com experiência no Hospital de Santa Cruz em Lisboa desde 2016. Agora já poderá fazer na Fundação, para além das ecocardiografias pediátricas, também as fetais. Esperamos por si!

Novo Estágio em Saúde Infantil

De 24 de janeiro a 24 de fevereiro recebemos a estudante Tatiana Banha, do 4º ano do Curso de Enfermagem, da Escola Superior de Enfermagem São Francisco das Misericórdias. O estágio realizou-se no âmbito da unidade curricular de "Enfermagem nas Comunidades".

Sem encargos para si, ao consignar 0,5% do IRS, pode proporcionar o apoio de saúde a crianças a viver em instituições de acolhimento

obrigado

FUNDAÇÃO Nossa Senhora do Bom Sucesso | 70 anos

e-news 112 | fevereiro 2023 *Siga-nos no:* www.fnsbs.pt

VIGILÂNCIA DE SAÚDE DAS CRIANÇAS EM SITUAÇÃO DE ACOLHIMENTO

Em Portugal, existem (segundo dados de 2021) cerca de 6.350 crianças e jovens em situação de acolhimento.

Em 2022, a Fundação assegurou a vigilância de saúde de 158 crianças/jovens retirados às suas famílias de origem por decisão judicial.

Esta linha de atividade contou em 2022 com o apoio da Semapa (40.000€); da Target Value (2.163€) e de várias pessoas que optaram por consignar o seu IRS/IVA à Fundação (12.299,95€). O total destes apoios financiou 94,2% desta linha de atividade no ano.

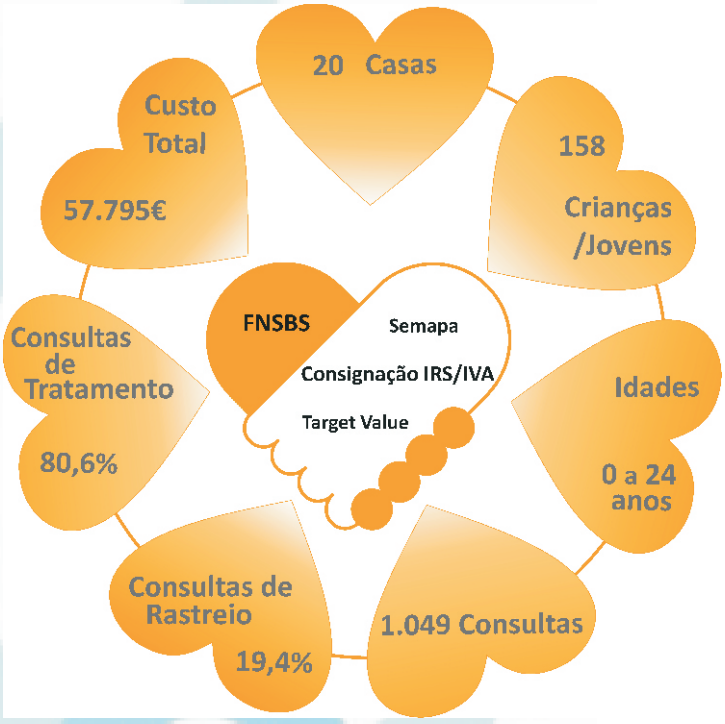

São crianças/jovens acolhidos nas Casas do Parque, da Encosta, Infantado, do Gil, nos Lares de Adolfo Coelho e Especializado Entre Mundos, nas Casas da Luz, Maria Droste, de Transição Feminina, de Transição Masculina, Mello, Mardel Correia, Bech Gaard, na Casa PT, no Lar de S. Marçal, nas Casas de Acolhimento António do Couto e Martins Correia, no CED Aurélio Costa Ferreira, no Centro de Alojamento Temporário de Tercena e na Casa de Santo António.

Mas também crianças/jovens que se encontram em famílias de acolhimento, em processo de adoção ou de retorno à sua família de origem após institucionalização.

Das 1.049 consultas realizadas por estas crianças/jovens, 203 foram rastreios e 846 foram de tratamento/acompanhamento de alterações detetadas. Importa realçar que destas 846, 47,2% foram de Psicologia, 23% foram de Terapia da Fala e 18,4% foram tratamentos dentários.

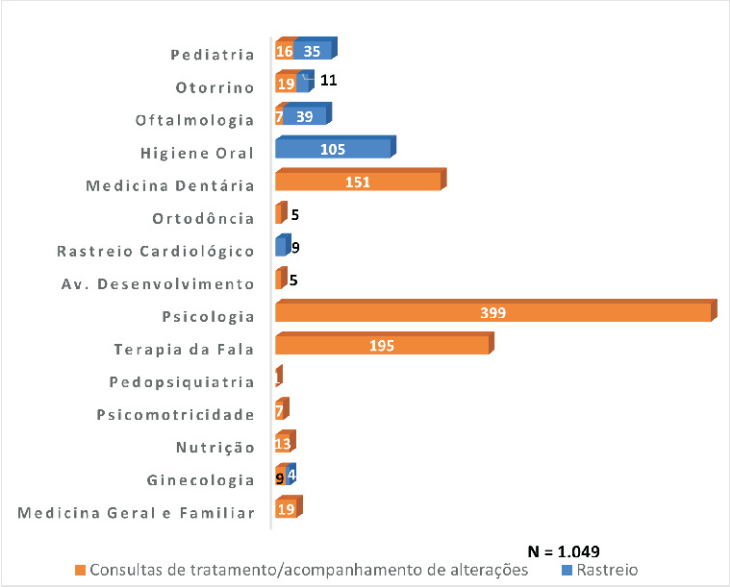

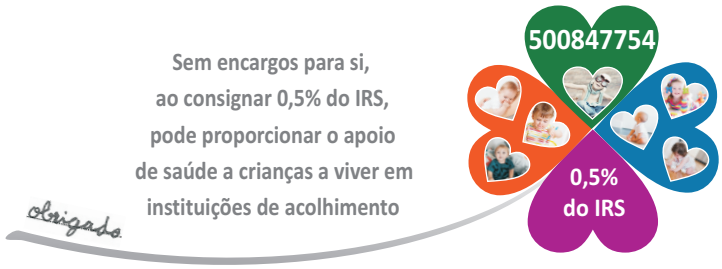

Contamos consigo para dar continuidade a esta linha de atividade.
A sua consignação de IRS/IVA será dedicada ao apoio a estas crianças e jovens!

CUIDAMOS HOJE DO AMANHÃ!